



Bild 2: Eine Ansicht von Vießling aus den dreißiger Jahren.



Bild 3: Vießling, betrachtet vom Bruckberg. Auffallend ist die intensive landwirtschaftliche Nutzung in Form von Wiesen und Äckern.



Bild 4: Am 8. Juli 1928 wurde das Gasthaus von Franz Matouschek eröffnet, seit 1961 ist der Gasthof „Jauerling“ im Besitz der Familie Gritsch.



Bild 5: Das ehemalige Ausflugsgasthaus Theresienhütte am Jauerling gehörte bis 1975 zur Gemeinde Gut am Steg.



Bild 6:

Innenansicht von Haus Nr. 21.
Der ehemalige Zehenthof ist seit 1787 im
Besitz der Familie Josef Gritsch
(„Grabengritsch“).



Bild 7: Alte Hofansicht des Hauses Nr. 7, seit 1837 im Besitz der Familie Vorlauffer.



Bild 8:

Torbogen von Haus Nr. 8.
Die Chronik dieses alten Hauerhauses der Familie Johann Gritsch reicht bis ins 17. Jahrhundert zurück.



Bild 9:

Neuere Ansicht des Hauses Nr. 29 mit altem Pyramidenkamin. Die Chronik des heute im Besitz der Familie Vitovec befindlichen Hauses reicht zurück bis ins Jahr 1696.



Bild 10: Vießling im Winter 1995/96 mit Blick in Richtung Elsarn und Mühldorf.

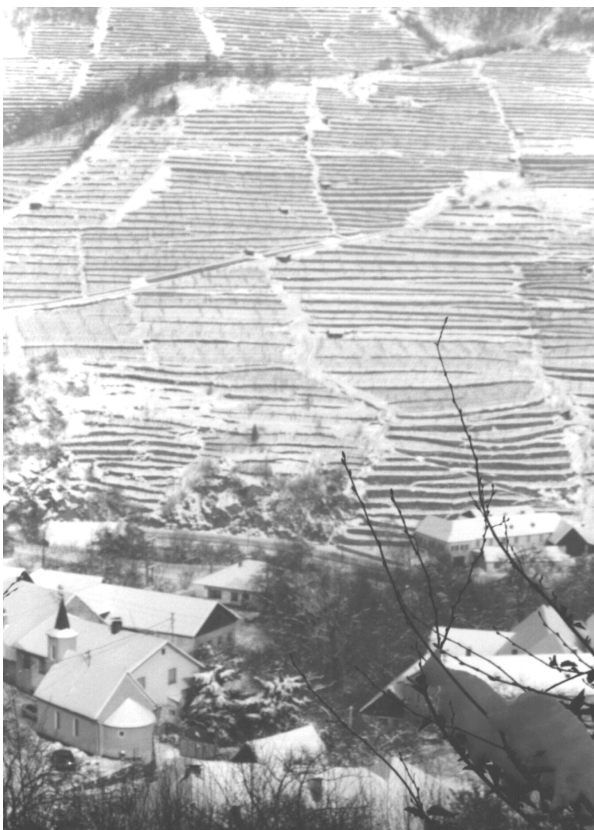

Bild 11:
Winter 1995/1996 mit Blick ins
Vießlinger Weingebirge am Bruckberg.